

INQUADRAMENTO SU IMMAGINE SATELLITARE

SCALA 1:5'000

- Reticolo idrografico
- Area di studio di variante

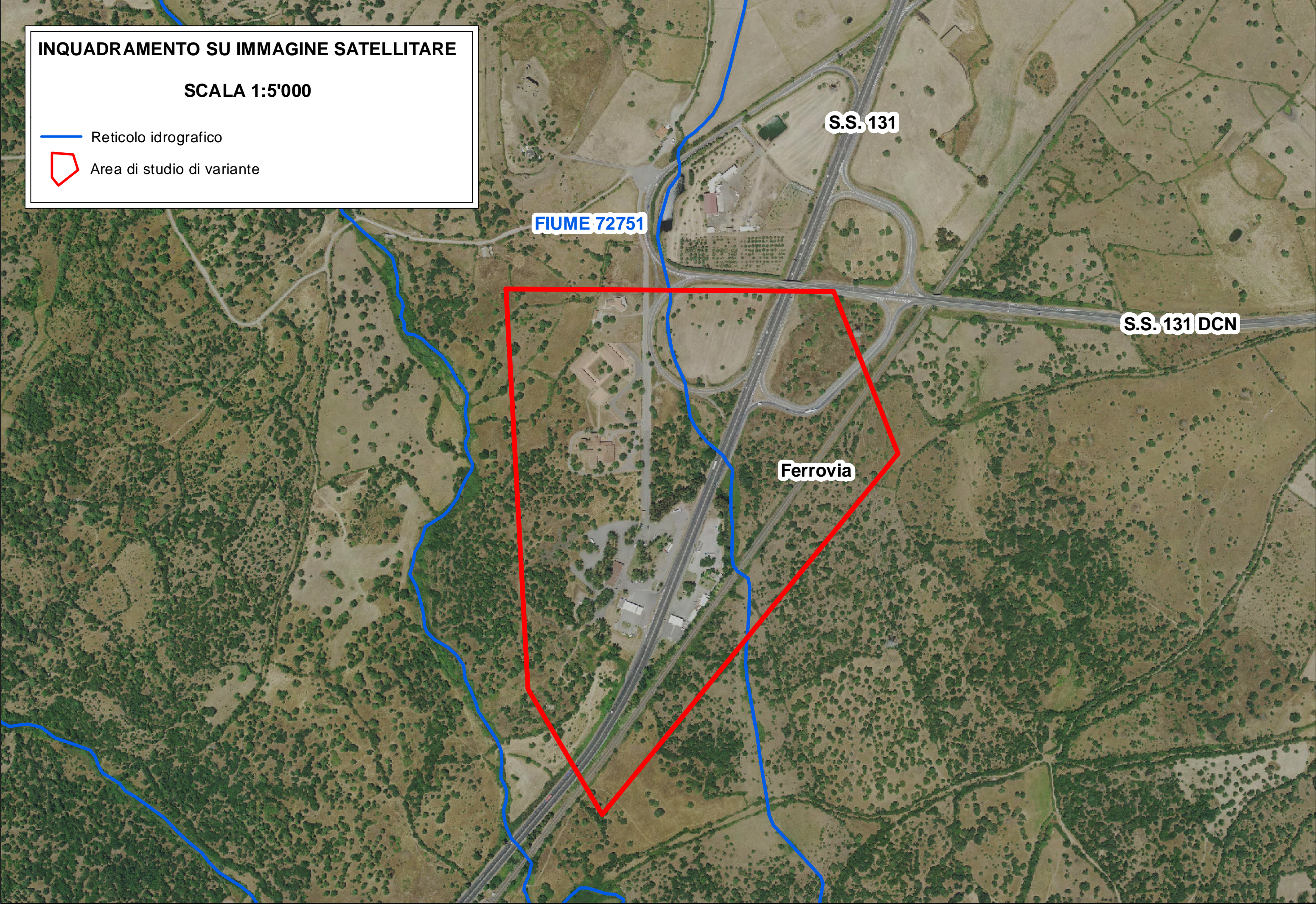

INQUADRAMENTO CARTOGRAFICO

SCALA 1:60'000

- Limiti amministrativi
- Comune di Abbasanta
- Area di studio di variante

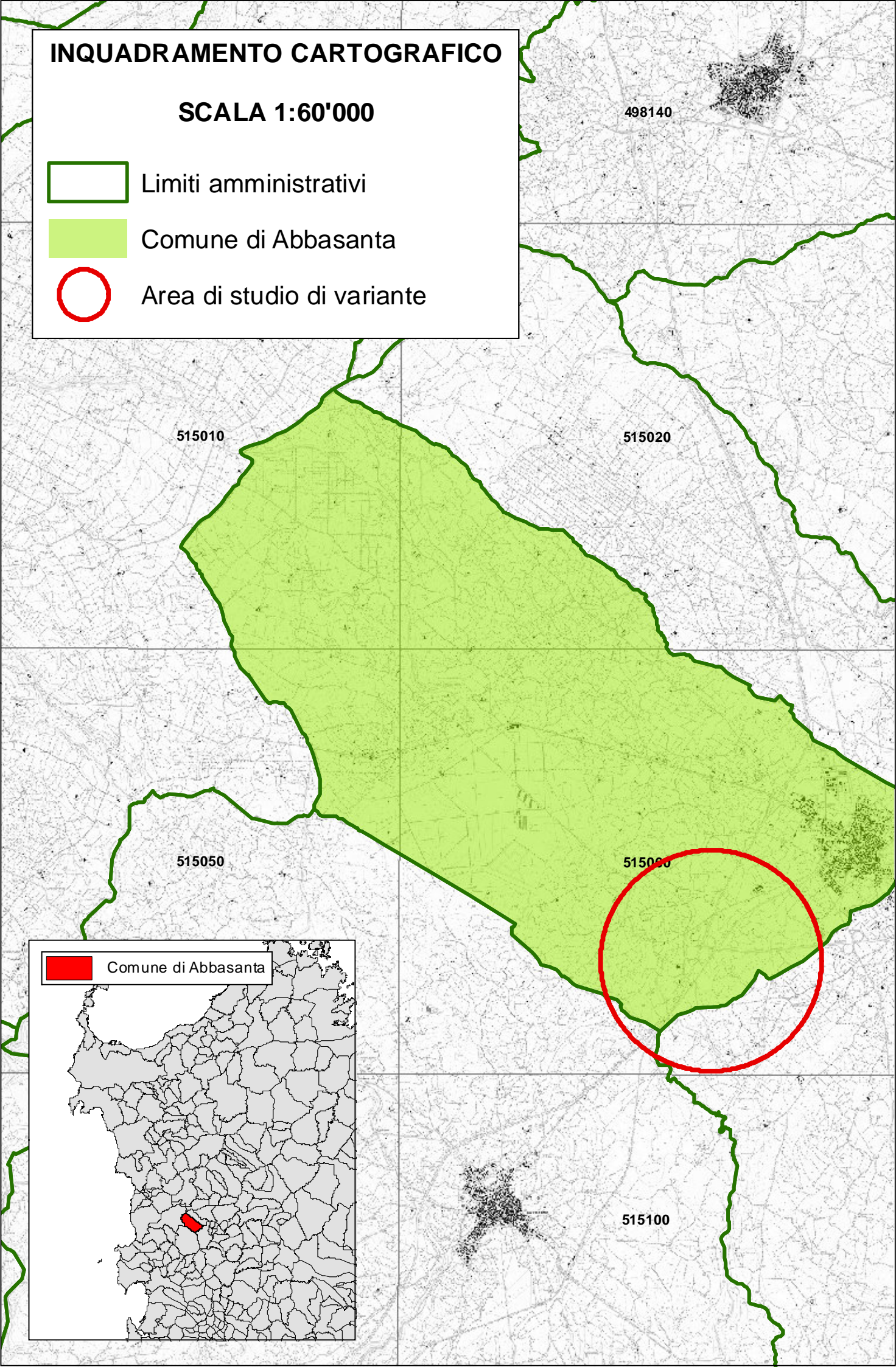

Comune di Abbasanta
Provincia di Oristano

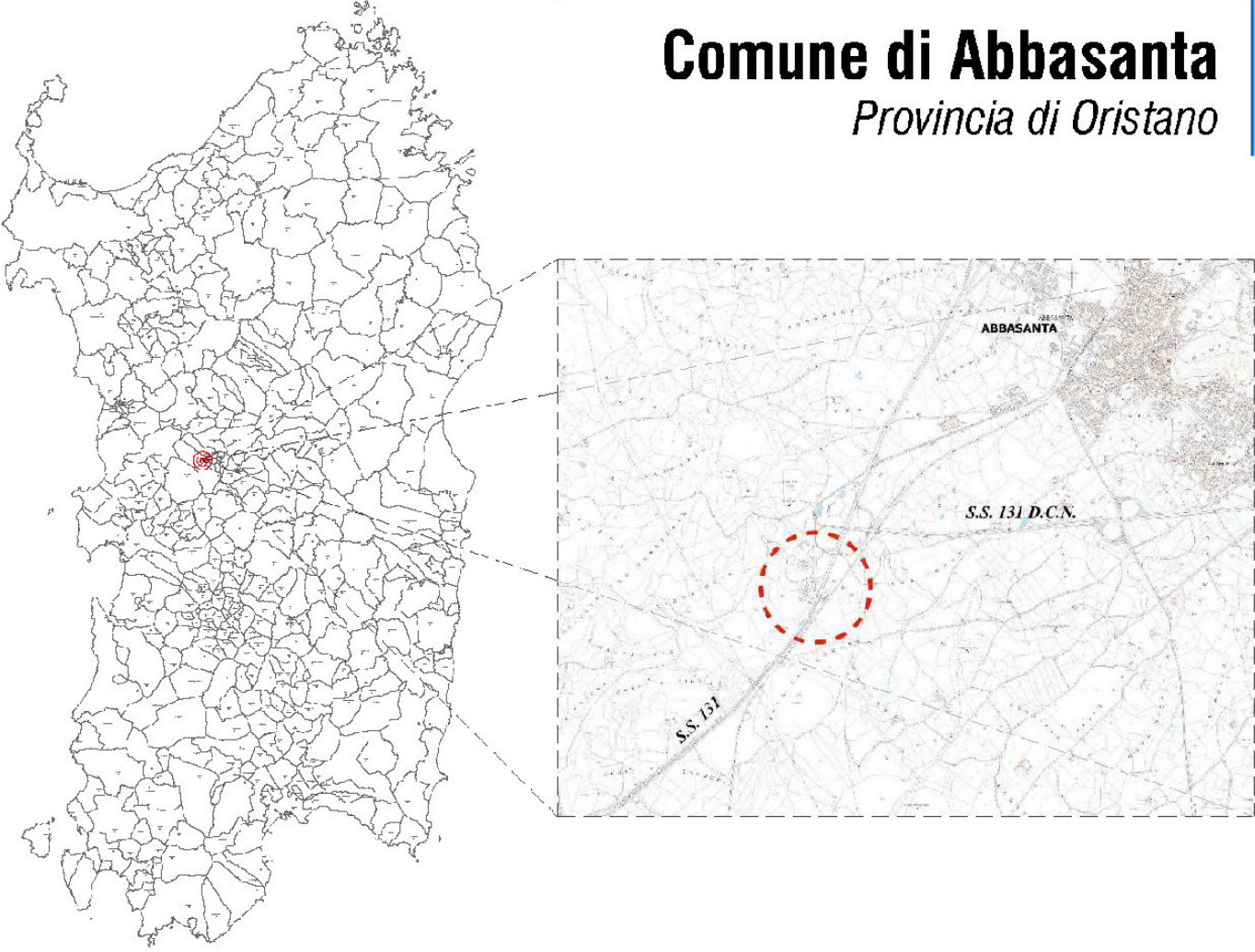

Comune di Abbasanta - Variante puntuale al PAI,
ai sensi degli artt. 8 e 37 delle Norme di Attuazione concernente la
pericolosità idraulica associata all'elemento idrico denominato
"FIUME 72751" nei pressi della stazione di servizio "Losa" lato Est

Inquadramento territoriale
Tavola 1

I PROFESSIONISTI

(ingegnere capo gruppo)
Ing. Giorgio PILIA



(ingegnere esperto nel settore idraulico)
Ing. Gian Lorenzo CUGUSI



(geografa)
Dr.ssa Geol. Maria TEGAS



Data

Marzo 2025
revisione 00

COMMITTENTE E PROPONENTE

RETE TURISMO E SPETTACOLO S.p.A.
Partita IVA 01179910920
Codice Fiscale 92004440928